



2025

INFORME ANUAL

Fortalecer el Eno en un año de cambios

NUESTRAS CIFRAS: ALTIBAJOS



Ingresos

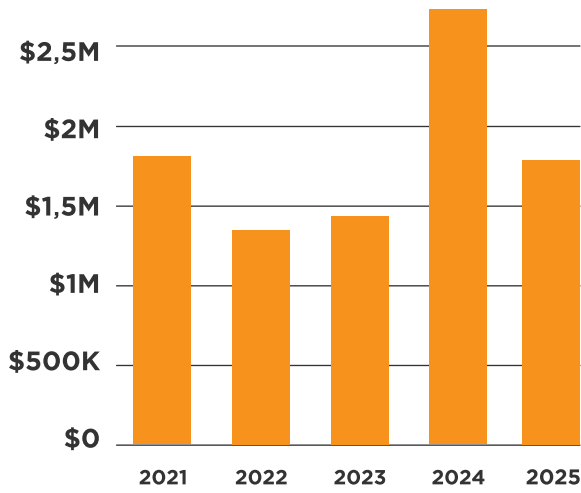

Gastos

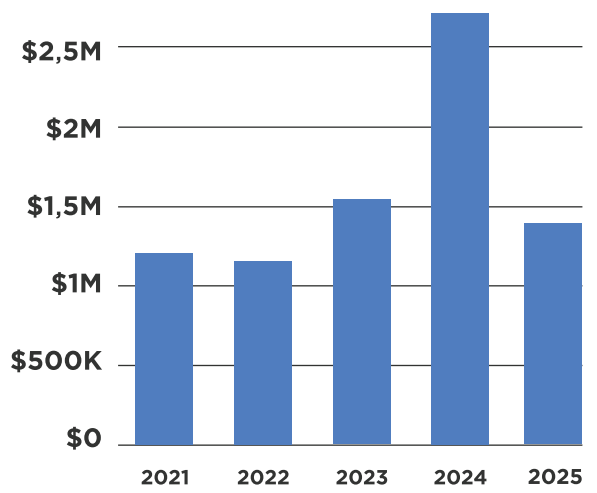

Los ingresos y gastos de 2025 no han sido auditados; 2024 incluyó la transferencia de terrenos del histórico Occoneechee Speedway.

Visitantes

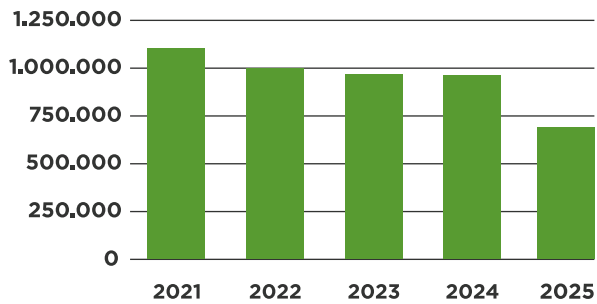

Horas de voluntariado

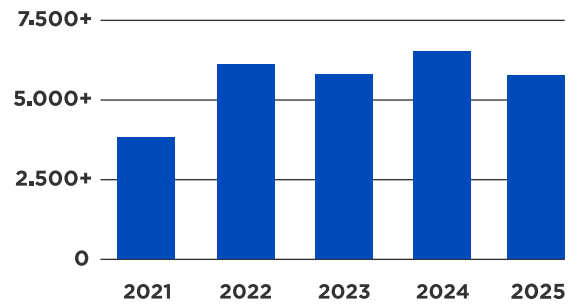

2025 FUE UN GRAN AÑO PARA NOSOTROS



532.700+
VISITANTES AL PARQUE
ESTATAL DEL RÍO ENO

5.100+
PERSONAS QUE PARTICIPARON EN
NUESTROS PROGRAMAS EDUCATIVOS



163.400+
VISITANTES AL ÁREA NATURAL
ESTATAL DE OCCONEECHEE MOUNTAIN

16.300+
VISITANTES AL ÁREA NATURAL
DE LA CONFLUENCIA

5.500+
HORAS DE VOLUNTARIADO,
EN TODOS LOS PROGRAMAS

5.700+
VISITANTES AL ÁREA NATURAL
DE PANTHER BRANCH



8.300+
TOTAL DE ACRES PROTEGIDOS
POR LA ENO RIVER ASSOCIATION

Gracias a los fotógrafos cuyas imágenes aparecen a lo largo de este informe:
Tayton Alvis, Crystal Cockman, Evie Fitzpatrick, Hope Horton, Sarah Meyer, Brian Munger, Fred Myers, Susan Reeves,
Christina Schubert, Dan Smith, and Robert Zimmerman

CREANDO NUEVAS AMISTADES PARA EL ENO

EDUCACIÓN MEDIOAMBIENTAL: Promoviendo la concienciación y el aprendizaje sobre el clima

Hace unos años, ERA lanzó Eno Climate Champions (Campeones del clima del Eno), un programa de varias sesiones diseñado para involucrar a adolescentes locales en el aprendizaje práctico sobre el clima. A principios de 2025, los participantes concluyeron una serie centrada en los incendios prescritos como herramienta para la resiliencia climática. Los estudiantes trabajaron junto al personal y observaron una quema prescrita en la Reserva Blue Indigo, aprendiendo cómo el fuego apoya la salud del ecosistema al controlar las especies invasoras, reciclar nutrientes y promover la biodiversidad.

En la segunda mitad del año, cambiamos el enfoque a un nuevo programa de series sobre las praderas de Piedmont. Los participantes se asociaron con el personal de gestión responsable en el Área Natural Confluence, ayudando con la siembra de árboles y explorando la importancia ecológica de los ecosistemas de pradera. La serie sobre estos hábitats vitales continuará hasta 2026.



28

PROGRAMAS ESCOLARES

44

PROGRAMAS PÚBLICOS Y EXCURSIONES

3.366

PARTICIPANTES EN PROGRAMAS PARA JÓVENES

5.121

PARTICIPANTES TOTALES DEL PROGRAMA

30

SOCIOS EDUCATIVOS



46° Festival para el Eno

El Festival para el Eno de 2025 amplió cuidadosamente su interpretación de la música folclórica tradicional para reflejar un escenario más amplio e internacional. Los artistas que compartieron las tradiciones folclóricas de todo el mundo ayudaron a crear un Festival que representó de manera más completa la rica diversidad cultural de la comunidad unida por el río. El Festival fue reconocido una vez más por **INDY Week** como el Mejor Festival de Música del Triángulo.

El Festival para el Eno generó \$74.946 en ingresos por la venta de 3.446 artículos de mercancía en el Big Top, estableciendo un nuevo récord y destacando el impacto que tiene la celebración comunitaria para el Eno.

21.000+

ASISTENTES

70+

PRESENTACIONES ARTÍSTICAS

100+

ARTESANOS

650+

VOLUNTARIOS

2.900+

HORAS DE VOLUNTARIADO

3.400+

ARTÍCULOS DE MERCANCÍA DEL RÍO ENO VENDIDOS

PROTEGIENDO EL RÍO QUE AMAS

La protección de las tierras: Una maratón constante

La protección de la tierra en la cuenca del río Eno es un trabajo a largo plazo basado en la persistencia y las colaboraciones. Los proyectos a menudo comienzan años antes de su finalización, lo que requiere la coordinación entre los propietarios de tierras, abogados, topógrafos, agencias públicas y socios de conservación para lograr finalmente una protección permanente. Cada cierre de proyecto refleja la persistencia y la asociación necesarias para garantizar que estas áreas naturales especiales permanezcan protegidas para el futuro.

En 2025, ERA protegió casi 335 nuevas acres en la cuenca hidrográfica y continuó avanzando en cinco proyectos adicionales. Un hito importante incluyó facilitar la transferencia de 228,5 acres del histórico Occoneechee Speedway al Parque Estatal del Río Eno, la Conservación Arqueológica y el municipio de Hillsborough, fortaleciendo su protección a largo plazo dentro del sistema del Parque Estatal. También nos asociamos con Bluestem Community NC y su Cementerio de Conservación para conservar 87 acres en la cuenca alta del Río Little.

La expansión del área natural de Sevenmile Creek, en asociación con el condado de Orange, marca otro paso significativo hacia adelante. Durante los últimos dos años, la Asociación ha apoyado la adquisición de esta propiedad por parte del condado y ha trabajado para asegurar una protección de conservación de la Asociación que la protegerá perpetuamente. La preservación de esta tierra, y el agua limpia, el hábitat de la vida silvestre y los espacios naturales que proporciona, fortalece la salud de toda la cuenca hidrográfica.

A medida que más proyectos de tierras se acercan a su finalización, la colaboración continua asegura un progreso constante. Juntos, nuestra comunidad está ayudando a proteger más de la cuenca del río Eno para las generaciones venideras.

Aspectos destacados de la protección de tierras en 2025

334,9

NUEVOS ACRES PROTEGIDOS EN LA CUENCA DEL RÍO ENO

8.345

TOTAL DE ACRES PROTEGIDOS POR LA ENO RIVER ASSOCIATION

Gestión responsable de las tierras: Actos de amor por los lugares que amamos

La protección permanente es solo el comienzo. La gestión responsable de tierras es el trabajo a largo plazo, “para siempre”, de cuidar las tierras conservadas y restaurar la salud ecológica.

En febrero, el personal y los voluntarios realizaron una quema controlada en la Reserva Blue Indigo para restaurar su ecosistema único. La expansión de los senderos también continuó durante todo el año en la misma reserva. En mayo, ERA completó un proyecto cooperativo con Urban Community AgriNomics, limpiando 2,2 acres de tierra en la granja Catawba Trail para la agricultura sostenible.

Tras la tormenta tropical Chantal en julio, la restauración se convirtió en una prioridad inmediata. Los voluntarios despejaron escombros, repararon daños y ayudaron a reabrir senderos en toda la cuenca hidrográfica. En octubre, una quema controlada en el área natural de Confluence ayudó a iniciar los esfuerzos de restauración del hábitat. Los voluntarios sembraron 774 árboles nativos para comenzar a reforestar un campo de 8,6 acres y sembraron 19,5 acres para el futuro hábitat de la pradera de Piedmont.

En noviembre, ERA finalizó un plan de administración actualizado para Confluence, estableciendo prioridades para los próximos cinco años. En toda la cuenca hidrográfica, los voluntarios eliminaron especies invasoras y aproximadamente 2.000 libras de basura. ¡Estamos muy agradecidos a nuestra comunidad comprometida y esperamos continuar con estos proyectos en 2026!

1.687 HORAS DE VOLUNTARIADO DE CUSTODIOS DE SENDEROS Y SITIOS

2.000 LIBRAS DE BASURA RETIRADAS

774 PLANTAS NATIVAS SEMBRADAS

658 VOLUNTARIOS DE GESTIÓN RESPONSABLE

28,1 ACRES DE RESTAURACIÓN DE HÁBITATS INICIADOS

3.619 STEWARDSHIP VOLUNTEER HOURS

95 DÍAS DE TRABAJO

,5 NUEVAS MILLAS DE SENDEROS CONSTRUIDOS

PLAN ESTRATÉGICO 2023-2027: OBJETIVOS DEL AÑO 4



En 2025, ERA completó el tercer año de su plan estratégico quinquenal. La agencia ha logrado un gran progreso al enfocar sus esfuerzos de conservación utilizando nuestro nuevo Plan Estratégico de Conservación. Seguimos esforzándonos por representar la diversidad de nuestra comunidad en nuestros miembros, Junta Directiva, personal, programación y en nuestros esfuerzos de gestión responsable. En 2026, la Asociación actualizará su plan estratégico para reconocer nuestro progreso, actualizar las medidas de acción y agregar una variedad de nuevas actividades estratégicas basadas en las aportaciones del personal y la Junta Directiva. Esperamos compartir nuestro plan estratégico actualizado en el verano de 2026.

Sobreviviendo a la tormenta: Recuperación después de Chantal

A principios de julio, la tormenta tropical Chantal provocó inundaciones récord en los condados de Durham y Orange. El río Eno subió a 25,63 pies según los datos del pluviómetro, superando los niveles récord de agua durante el huracán Fran en 1996. Las viviendas, los negocios y las tierras públicas de nuestra comunidad sufrieron daños significativos.

En las semanas siguientes, gran parte de nuestro trabajo cambió su enfoque hacia la recuperación y la restauración a lo largo del Eno. Con el increíble apoyo de nuestro personal, voluntarios y socios, muchos sistemas de senderos muy queridos han sido devueltos a la vida. El trabajo para reparar senderos, despejar escombros y evaluar los impactos ecológicos en las reservas y áreas de parque continúa, guiado por la persistencia y la colaboración.

Chantal sirvió como un poderoso recordatorio de por qué el trabajo de ERA es importante. Resaltó una realidad creciente: el cambio climático está aumentando la frecuencia e intensidad de los eventos climáticos extremos. Proteger tierras ecológicamente significativas del desarrollo, restaurar hábitats vitales y construir resiliencia a través de la acción local y el esfuerzo colectivo son inversiones a largo plazo en la salud de la cuenca hidrográfica y las comunidades que dependen de ella. Nos sentimos honrados de ayudar a proteger la belleza natural de la cuenca del Río Eno, y no podríamos hacerlo sin ustedes.

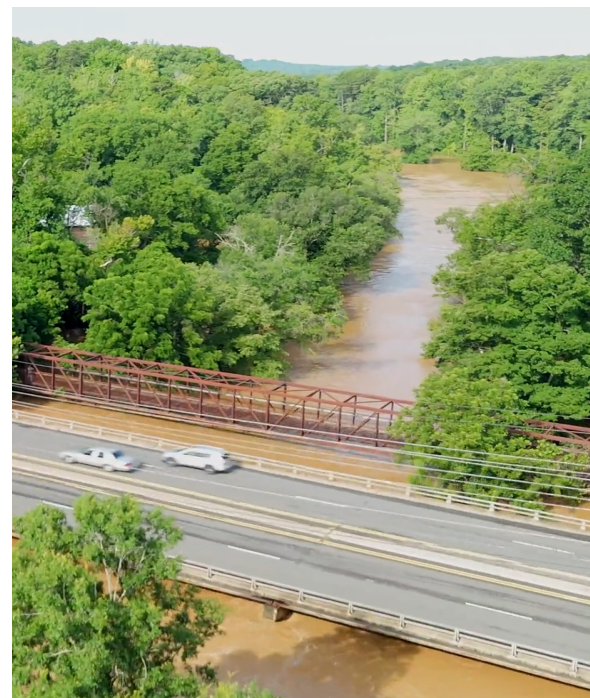

PRÓSPERO, RESILIENTE, INCLUSIVO



Mirando hacia el futuro: Restauración y acceso

En 2025, ERA comenzó a restaurar 8,6 acres de bosque nativo y casi 20 acres de hábitat de pradera de Piedmont en el área natural de Confluence. El personal y los voluntarios compartieron la emoción que acompaña a estos actos de sanación de la tierra y creación de espacio para los animales nativos. A medida que iniciaban la reforestación, la siembra de praderas y la preparación del hábitat, un profundo sentido de responsabilidad y compromiso comenzó a asentarse. Se necesitarán muchos años para que este ecosistema madure, pero algún día las raíces de los árboles se hundirán profundamente y sus hojas trabajarán a tiempo completo para limpiar nuestro aire, sanar el suelo, construir hábitats y reparar el ciclo natural del agua.

En 2026, el personal y los voluntarios de ERA estarán en modo jardinería en la Confluence, regando en los días secos, gestionando especies de plantas competidoras y sembrando de nuevo para establecer hábitats nativos fuertes. La restauración requiere consistencia, persistencia y paciencia, valores que la Asociación del Río Eno ha practicado durante las últimas seis décadas. Junto con estos esfuerzos de restauración, avanzaremos en los planes para construir un sendero accesible a lo largo del sendero Rocky Water, ampliando las oportunidades para un acceso seguro e inclusivo a la reserva. Todo este trabajo tiene como objetivo nutrir y beneficiar no solo a esta generación, sino también a aquellos que caminarán por estos senderos décadas después.

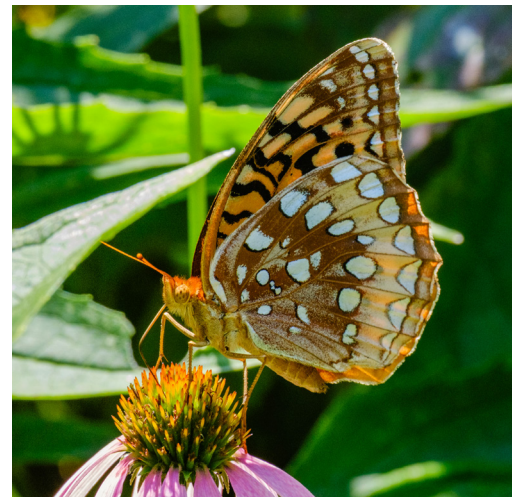

GRACIAS A LOS MIEMBROS Y SOCIOS

MÁS DE **\$510.000** por **800**
DONADOS PERSONAS

Agradecimiento especial por los generosos legados de Margaret W. Brown y Paul J. Feldblum.

BLAZING STAR

Más de \$10.000

Anónimo
Ann Louise Barrick y Joyce Elaine McNeill
Tracey y Donald Dryden
Paul Feldblum y Tolly Boatwright

LADY'S SLIPPER

Más de \$5.000

Anónimo
Jay y Rachel Baker
Greg Beck
Brenda Brodie
Rick Burt
Carol y Bill Charping
Maria y Curtis Chi
Lisa Lorenzin y Michael Broome
John Manuel y Cathy Murphy
Mary Love May y Paul Gabrielson
Gary Pohl
John Weaver y David Neal
Lucy Wilson

CRESTED IRIS

Más de \$2.500

Chips Chapman
Dr. Harold P. Erickson
Jennifer y Jason Franklin
Carol Gunther-Mohr
Pete Hall
Lonna y Richard Harkrader
Jane Hoppin
Deborah Ingram
Ronette Kolotkin
John y Margaret March
Terence McCarthy
Janis McFarland y Richard McLaughlin
George Parker
Karen y Tom Tierney

TRILLIUM

Más de \$1.000

Anthony y Paula Adams
P. Sue Alexander
Anónimo
Robert y Phyllis Andrews
Andrew Balber y Frances Kerr
Joel y Dawn Battiste
Steve Booth y Mary Lou Rollins
Lynn Bowlby y Neal Ready
Bill y B.J. Boyarsky
Michelle y Mark Burnley
Gene y Susan Carlone
Lewis Carson y Karen Prus
Thomas y Susan Carson
Jeffrey Chase y Nonna Skumanich
Tom Cole
Sandra Cook y Chuck Darsie
Don y Judith Cox
Eric y Patsy Decker
Fred Dietrich y Jenny Tenor
David y Angela Duty
Philip Elcan
Pat Fennell
Tara Fikes
Dale y John Fluke
Walter Fowler y Gail Boyarsky
Matthew Freeman
Barker y Cavett French
Mike Giarla y Ellen Michelson
Christy y Jim Gudaitis
Carson Harkrader
Elizabeth H. y Albert Harris
Martha y Michael Hill
Rose Hoban y Stephen Tell
Benjamin y Nancy Hollifield
Joyce Hopkins
Alice y George Horton
Willa F Imhoff Charitable Fund
Rob y Sally Jackson
Sara y Forrest Johnson
Richard y Elizabeth Jones
Maliyah Jordan
Elizabeth Kantt y Laura Street
Richard Kay y Blythe Williams
Ryan y Rebekah Kelly
Anónimo
Jeff y Lynne Koweek

Donald Kritsch y Barbara Baker
Jennifer Lail
Geri LaPlaca
Gretchen Larson
Joe y Judy Liles
David y Lissa Lutz
Mac y Karen Macaulay
Lynn Maguire
Holly Mathews
Louise McCracken
Geraldyn McGuire
Frances McKay
Brenna Mehl
Art Mines y Elizabeth Dyer
Judy Murray
Fred y Cathy Myers
Lisa Nadler y Deborah Pilkington
Diana Neunkirchner
John Norment
Chris y Kelly O'Toole
Alexandra Onsi
Mary Panek
Fred Parham
John Petranka y Sally Gewalt
Diana y Barry Phillips
Anónimo
Beth Preslar y Raleigh Roark
Jared Price
Mollie y Bill Purdy
Ellen y Ken Reckhow
Dan y Alexandria Schnitzer
Elizabeth Searles-Bohs y Larry Bohs
Kathleen y Todd Shapley-Quinn
Margaret Stetson y Bruce Wilks
Anna Stout
George Stuart
Aimee B. Tattersall
Steven Unruhe y Jennifer McGovern
Brett Walters
Kathleen y Warren Warren
Adam y Katie Wenzlik-Bailey
Merywen Wigley y Kevin Magill
Bob Wiley
Connie Winstead y Bo Glenn
David Wright
Bonnie Wright y Martin Eakes

¡Y MÁS DE 700 AMIGOS DEL ENO!

Las listas reflejan las donaciones realizadas en 2025. Hacemos todo lo posible para garantizar la exactitud en el reconocimiento de los donantes. Por favor, notifíquenos de cualquier error escribiendo a: development@enoriver.org.

QUE DONARON GENEROSAMENTE

FUNDACIONES, ORGANIZACIONES Y CORPORACIONES MÁS DE \$2.500

ADELE & WILLARD GIDWITZ
FAMILY FOUNDATION

BLUESTEM COMMUNITY NC

BOXYARD RTP

BURT'S BEES FOUNDATION

BYDALE FOUNDATION

C.T. WILSON CONSTRUCTION

THE CANNON FOUNDATION

CAROLINA ACADEMIC PRESS
FOUNDATION

CENTRAL PINES REGIONAL
COUNCIL

ANÓNIMO

CITY OF DURHAM

DURHAM COUNTY

DISCOVER DURHAM

DOCTORS URGENT CARE

DUKE UNIVERSITY

DUKE ENERGY

DURHAM MERCHANTS
ASSOCIATION CHARITABLE
FOUNDATION

ENBRIDGE GAS

F.M. KIRBY FOUNDATION

FOX FAMILY FOUNDATION

GSK

GRACE JONES RICHARDSON
TESTAMENTARY TRUST

HARRIS BEVERAGES

HENDRICK SUBARU
SOUTHPOINT

JAMES & MILDRED WILKINSON
CHARITABLE FOUNDATION

LATTA PARK

MURPHY'S NATURALS

NC DEPARTMENT OF REVENUE

NEW HOPE BIRD ALLIANCE

ORANGE COUNTY

PROTOLABS FOUNDATION

SAUNA HOUSE

TRIANGLE COMMUNITY
FOUNDATION



NUESTROS BENEFICIOS DE MEMBRESÍA RENOVADOS

AMIGOS DEL ENO

MÁS DE \$5 MENSUALES | MÁS DE \$60 ANUALES

Amigos del Eno están en el núcleo de una vibrante comunidad de personas que aman y protegen este río. Los Amigos reciben:

- Un boletín especial para miembros con actualizaciones detrás de escena
- Una invitación a nuestra Reunión Anual cada otoño
- Descuentos exclusivos de nuestra tienda

Para mantener la membresía accesible, también ofrecemos una tarifa reducida de \$2.50/mes o \$30/año a solicitud de cualquiera para quien la tarifa estándar pueda ser una barrera.



WILDFLOWER SOCIETY

DONATIVOS DE LIDERAZGO | MÁS DE \$1.000 ANUALES

Llamada así por las flores nativas que alegran el Eno cada primavera, la Wildflower Society honra a los donantes cuyo liderazgo ayuda a la Asociación del Río Eno a crecer y prosperar. Los miembros reciben todos los beneficios de Amigos del Eno, junto con mejores oportunidades de conexión y reconocimiento.



Trillium (\$1.000–\$2.499)
Beneficios de todos los Amigos del Eno, además de reconocimiento en nuestro Informe Anual, invitación a una Happy Hour previa a la Reunión Anual y mercadería especial de Eno.

Lady's Slipper (\$5.000–\$9.999)
Todos los beneficios de Crested Iris, además de una invitación a un evento privado de administración de tierras y un calendario gratuito del río Eno.

Crested Iris (\$2.500–\$4.999)
Todos los beneficios de Trillium, además de una invitación a una caminata privada guiada por flores silvestres.

Blazing Star (más de \$10.000)
Todos los beneficios de Lady's Slipper, además de almuerzo con el Director Ejecutivo y oportunidades de reconocimiento en áreas naturales selectas.



BLUE HERON SOCIETY

DONACIONES DE LEGADO | REGALOS PLANIFICADOS

Nuestra renovada Blue Heron Society honra a aquellos que incluyen a la Asociación del Río Eno en sus planes patrimoniales, asegurando que su amor por el río siga vivo más allá de su vida. Los miembros reciben beneficios de la Wildflower Society y la satisfacción duradera de saber que su legado ayudará a proteger las aguas, parques, senderos, vida silvestre y personas del Eno durante generaciones venideras.

Si usted ha incluido a la Asociación del Río Eno en su testamento o planes patrimoniales o desea más información sobre donaciones planificadas, comuníquese con nosotros a development@enoriver.org para que podamos agradecerle y honrar su compromiso durante su vida.

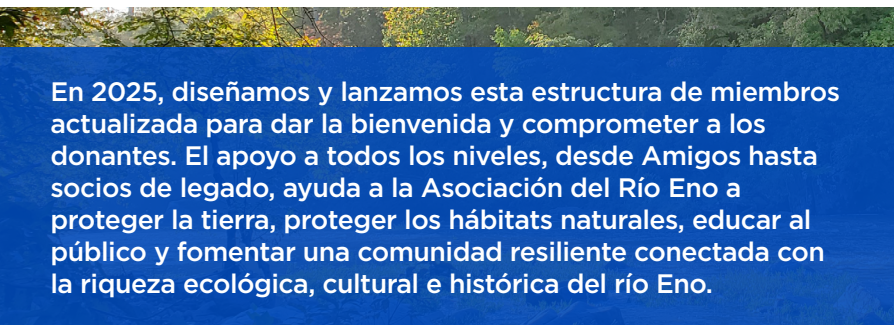

En 2025, diseñamos y lanzamos esta estructura de miembros actualizada para dar la bienvenida y comprometer a los donantes. El apoyo a todos los niveles, desde Amigos hasta socios de legado, ayuda a la Asociación del Río Eno a proteger la tierra, proteger los hábitats naturales, educar al público y fomentar una comunidad resiliente conectada con la riqueza ecológica, cultural e histórica del río Eno.



NAVEGAR EL CAMBIO Y SEGUIR ADELANTE

Estimados amigos del Eno,

Gracias por tomarse el tiempo para aprender más sobre la Asociación del Río Eno (ERA, por sus siglas en inglés) y nuestros logros durante el último año. 2025 fue un año de cambios significativos, tanto literal como figurativamente, para ERA, el Río Eno y nuestra comunidad. El año comenzó con una transición de liderazgo con la directora ejecutiva interina y ex directora de Conservación y Gestión Responsable Kim Livingston, que se fue de ERA a finales de enero para su “trabajo soñado” en The Nature Conservancy. Agradecemos a Kim su largo y distinguido servicio a la agencia. Asumí el papel de director ejecutivo en ERA a principios de febrero y me ha encantado conocer al personal de la agencia, la junta directiva, los defensores y los detalles del trabajo de la Asociación durante el último año. Ha sido una alegría acostumbrarme a esta increíble organización.

En enero, la agencia celebró la transferencia de la histórica Occoneechee Speedway a nuestros amigos del Parque Estatal del Río Eno. La Occoneechee Speedway tiene una gran importancia cultural e histórica y su inclusión en el sistema de Parques Estatales es una victoria para ERA, la comunidad y todo el estado de Carolina del Norte. En la primavera, lideramos una exitosa campaña para recaudar los fondos necesarios para comprar un tractor Kubota para las actividades planificadas para nuestra Área Natural de Confluencia. La belleza naranja, apodada “Clementine”, se ha puesto rápidamente a buen uso implementando nuestros planes para restaurar un hábitat de pradera de Piedmont en parte de la reserva.

El resplandor después de un delicioso Festival para el Eno se disipó rápidamente en la tarde del 6 de julio cuando la depresión tropical Chantal visitó el Triángulo. Chantal causó inundaciones récord en toda la cuenca del Río Eno y en las zonas circundantes, con daños significativos en el Parque Estatal del Río Eno, West Point on the Eno y en los vecindarios a lo largo del río. Aunque la vida ha vuelto en gran medida a la normalidad, los impactos continuos del cambio climático están aquí para quedarse.

A lo largo de todo esto, ERA ha seguido “llevando el río al aula” con nuestra programación de educación ambiental en las escuelas de los condados de Orange y Durham, y ha concluido una serie de proyectos de conservación que protegen las partes ambientalmente sensibles del Río Eno y sus principales afluentes. Gracias por hacer que nuestro trabajo sea una prioridad. Espero verles pronto junto al río.

Atentamente,

Ryan J. Fehrman

Fundada en 1966, la Eno River Association (Asociación del Río Eno) es una organización sin fines de lucro acreditada y fideicomiso dedicado a la conservación y gestión responsable de tierras, cuya misión es conservar y proteger los recursos naturales, históricos y culturales de la cuenca del Río Eno.

Personal de la Asociación de 2025:

Ryan Fehrman

Director ejecutivo

Hsi Chen

Directora de desarrollo y comunicaciones

Chris Drels

Director de conservación y gestión responsable

Hillary Harrison

Directora de educación y participación

Nick Ferguson

Gerente de finanzas y operaciones

Reema Garabadu

Gerente de conservación de tierras

Audrey Gentry

Gerente de educación

Eli Haines-Eitzen

Coordinador de educación de AmeriCorps (hasta julio de 2025)

Bryan Iler

Gestor de eventos (hasta agosto de 2025)

Heather McEntire

Gerente de tienda

Indigo Roper-Edwards

Gerente de gestión responsable de tierras

Tori Velasquez

Contratista de desarrollo y comunicaciones (hasta diciembre de 2025)

Junta directiva 2025:

Lindsay Duncan | Presidenta

Ellen Reckhow | Vicepresidenta

Emily Friedman | Tesorera

Wendy Kuhn | Secretaria

Carol Charming

Tara Fikes

Mel Gilles

Kendall Glaze

Helen Kalevas

George Parker

Brian Powell

Delphine Sellars

David Singleton

Janet Steele

Xavier Vallejo

Jenn Weaver

GUARDE EN SU AGENDA

Eno River Association's

60^o

celebración
de aniversario



el sábado
12 de
septiembre
de 2026

CENTRO DE DURHAM
en el CAROLINA THEATRE
y la DPLEX PLAZA



Estamos orgullosos de ser miembros de:



La Eno River Association se enorgullece de ser un fideicomiso de tierras acreditado.



Este boletín se imprime en papel certificado SFI y FSC, obtenido de forma respetuosa con el medio ambiente y socialmente responsable.